

LİSELERE GEÇİŞ SINAVI(LGS)2021

LİSEYE GEÇİŞ İÇİN İKİ FARKLI YOL VAR.

**1. MERKEZİ SINAV PUANIYLA ÖĞRENCİ ALACAK
OKULLAR İÇİN YARIŞMA**

**2. EVİNE YAKIN OKULA ADRESE DAYALI OLARAK
YERLEŞME**

LİSELERE YERLEŐTİRME NASIL YAPILACAK

Nitelikli Liseler	Diđer Liseler	Yetenek Sınavı İle Öğrenci Alan Liseler
Merkezi Sınavla Yerleőtirme	Eđitim Bölgesi ve Adrese Dayalı Yerleőtirme Sistemi	Güzel Sanatlar Lisesi Spor Lisesi

SINAVLA ÖĞRENCİ ALACAK LİSELERİN SAYILARI

OKUL TÜRÜ	OKUL SAYISI	KONTENJANLAR
FEN LİSESİ	310	34.590
SOSYAL BİLİMLER LİSESİ	91	9.420
ANADOLU LİSESİ	290	42.460
MESLEKİ VE TEKNİK ANADOLU LİSESİ	716	24.360
ANADOLU İMAM HATİP LİSESİ	339	28.770
TOPLAM	1.746	139.600

SORU SAYISI VE SINAV SÜRESİ



Sınav Süresi

155

dk.

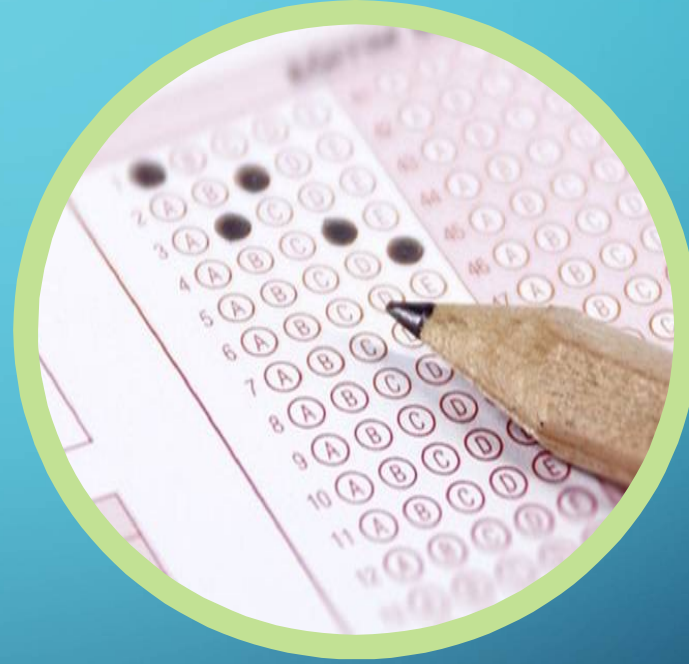

Soru Sayısı

90

HANGİ DERSTEN KAÇ SORU ÇIKACAK

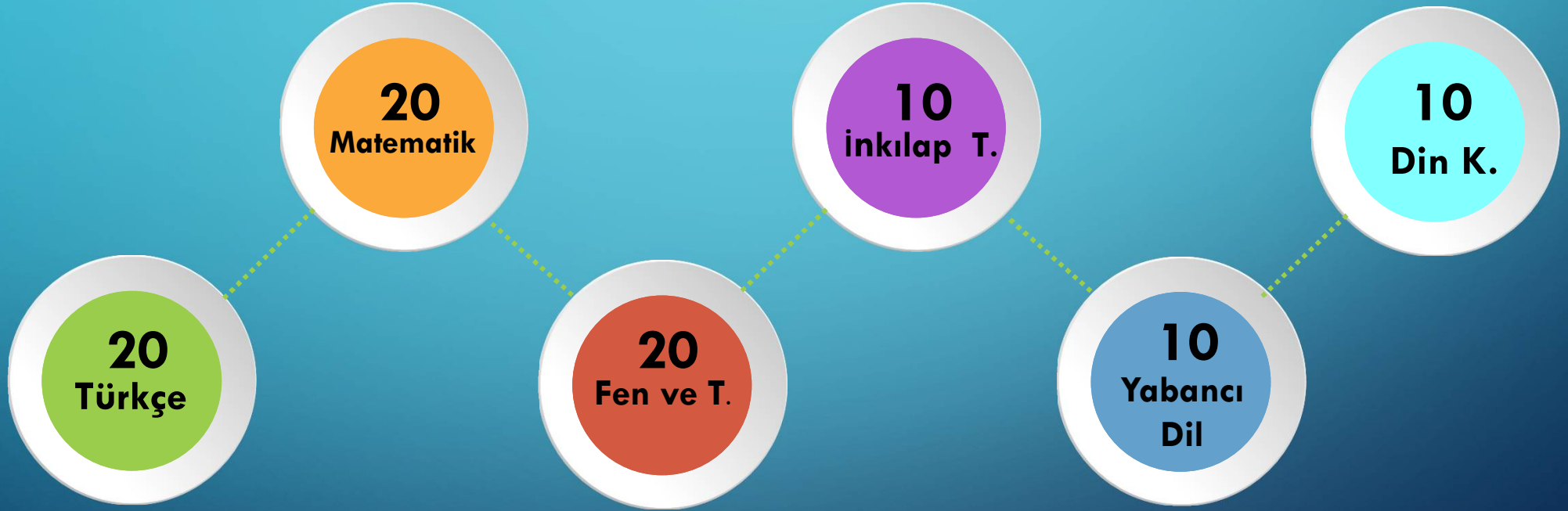

SINAV SORULARI HANGİ SINIFLARDAN OLACAK

2019, 2020 Yıllarında uygulanan liselere geçiş sınavında tüm sorular 8. Sınıf konularından sorulmuştur.



HER DERS İÇİN 8. SINIF KAZANIMLARI ESAS ALINACAKTIR. ÖĞRENCİNİN,

- OKUDUĞUNU ANLAMA,
- YORUMLAMA,
- SONUÇ ÇIKARMA,
- PROBLEM ÇÖZME,
- ANALİZ YAPMA,
- ELEŞTİREL DÜŞÜNME,
- BİLİMSEL SÜREÇ VE BENZERİ BECERİLERİNİ ÖLÇECEK NİTELİKTE SORULAR YER ALACAKTIR.

SORULAR NASIL OLACAK

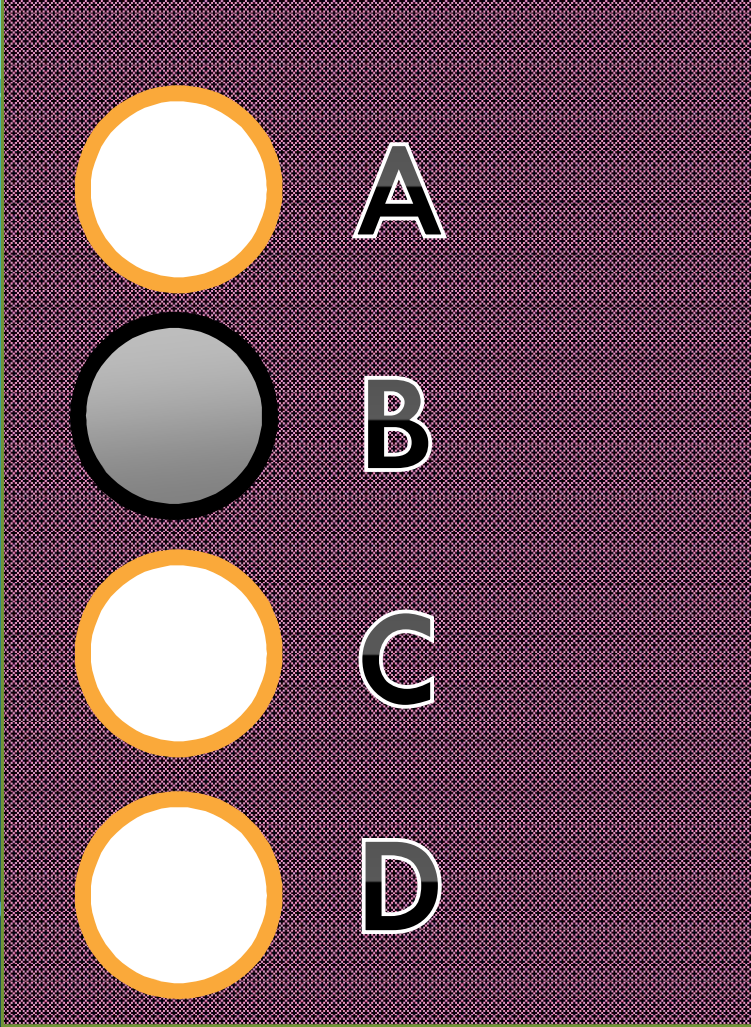

Sorular çoktan seçmeli TEST şeklinde olacak.



3 yanlış cevap 1 Doğruyu götürecektir.

TESTLERİN KATSAYILARI

TÜRKÇE

4

MATEMATİK

4

FEN VE TEKNOLOJİ

4

İNKILÂP TARİHİ

1

DİN KÜLTÜRÜ

1

YABANCI DİL

1

SINAV KAÇ OTURUM OLACAK



Sınav sayısal ve sözel bölümden oluşacak.

SINAV SÜRESİ VE BAŞLAMA SAATİ



Sözel Bölüm

Ders	Soru Sayısı	Sınav Başlama Saati	Sınav Süresi
Türkçe	50	09.30 – 10.45	75 Dakika
İnkılâp Tarihi			
Din Kültürü ve A.B.			
Yabancı Dil			

Sayısal Bölüm

Ders	Soru Sayısı	Sınav Başlama Saati	Sınav Süresi
Matematik	40	11.30 – 12.50	80 Dakika
Fen ve Teknoloji			

SINAV VE YERLEŐTİME TAKVİMİ

NİSAN

HAZİRAN

HAZİRAN

Temmuz

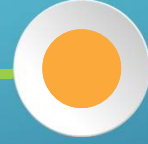

**Sınav
Başvuruları**

**Sınav
Tarihi**

**Sınav
Sonucunun
Açıklanması**

**Tercih
İşlemleri**

SINAV ZORUNLU MU



SINAV
Var Dediler
GELDİK

*Sınava isteyen öğrenciler
girecek, zorunlu olmayacak.*

SINAV GİRİŞ BELGELERİ



Sınav Giriş Belgeleri E-OKUL'da yayımlanacak

SINAVLA ÖĞRENCİ ALAN LİSELERE TERCİH İŞLEMLERİ

- *Sınavla öğrenci alan okullardan 5 tanesi tercih edilecektir.*
- *Öğrencinin adresine bakılmaksızın Türkiye 'nin her yerindeki nitelikli okullar tercih edilebilir.*
- *Sınava girmeyen öğrenciler nitelikli okul tercihi yapamaz.*

Herhangi bir nitelikli liseye yerleşememesi durumunda; sınavsız öğrenci alan okullardan kendi evine en yakın olan 5 okul tercihi yapabilecek.

MERKEZİ YERLEŐTİRMEDE KRİTERLER

1. SINAV PUANI
2. ORTAÖĖRETİM BAŐARI PUANI
3. YIL SONU BAŐARI PUANI ÜSTÜNLÜĖÜ (SIRASIYLA 8,7 VE 6.SINIF)
4. 8. SINIF ÖZÜRSÜZ DEVAMSIZLIK
5. TERCİH ÖNCELİĖİ
6. ÖĖRENCİNİN YAŐI (KÜÇÜK OLAN)

NOT: ÖNCELİKLE SINAV PUANINA BAKILACAK EŐİTLİK OLMASI DURUMUNDA SIRASIYLA DİĖER KRİTERLERE BAKILACAK.

ADRESE DAYALI YERLEŐTİRME NASIL OLACAK



Ortaöğretim kayıt alanı,
1- Okulların türü,
2- Okulların kontenjanı,
3- Okulların pansiyon durumu ile
A- Öğrencilerin ikamet
adresleri,
B- Tercihler,
C- Okul başarı puanları,
D- Devam-devamsızlık ve
E- Yaş gibi kriterler göz önünde
bulundurulur.

YEREL YERLEŐTİRMEDE KAÇ OKUL TERCİH EDİLECEK



- **Yerel yerleőtirme tercih yaparken en fazla 5 okul yazılabilir.**
- **Yerel tercihlerde yazılan ilk 3 okul kendi adres bölgemizden olmak zorundadır.**
- **İlk üç okul içinde en az iki farklı lise türü bulunmalıdır.**
- **4. ve 5. tercihler komşu kayıt alanı ya da kayıt dışı alandaki okullardan yazılabilir.**

ÖZEL LİSELERE YERLEŐTİRME NASIL OLACAK



Özel okullar isterlerse kendi sınavlarını yapabilecek.

İsteyen özel okullar merkezi sınava göre öğrenci alabilecek.

Öğrenciler özel okullara giderek adrese bakmaksızın kayıt olabilirler.

iii. Öğrencilerin tercih sıralamaları yerleştirme bakımından avantaj sağlayacaktır.



ÖLÇÜT	DÜZEY
Tercih Önceliği	1. Tercih
	2. Tercih
	3. Tercih
	4. Tercih
	5. Tercih

iv. Öğrencilerin Ortaokuldaki Başarı Puanı yerleştirmede değerlendirilecektir. Ortaokul Başarı Puanı 80,00-100 başarı diliminde olan öğrenciler, 60,00-79,99 başarı diliminde olan öğrencilere göre; 60,00-79,99 başarı diliminde olan öğrenciler de 60,00'in altında başarı diliminde olan öğrencilere göre daha avantajlı olacaktır.



ÖLÇÜT	DÜZEY
Başarı Dilimleri	Ortaokul Başarı Puanı 80,00-100
	Ortaokul Başarı Puanı 60,00-79,99
	Ortaokul Başarı Puanı 60,00'in Altında

v. Öğrencilerin sekizinci sınıfta okula devam durumları yerleştirmede değerlendirilecektir. Özürsüz devamsızlığı 0-5 gün olan öğrenciler 5,5-10 gün olanlara göre; 5,5-10 gün devamsızlığı olan öğrenciler 10,5-15 gün olanlara göre; 10,5-15 gün devamsızlığı olan öğrenciler 15,5-20 gün olanlara göre; 15,5-20 gün devamsızlığı olan öğrenciler de 20 gün üzeri olanlara göre daha avantajlı olacaktır.



ÖLÇÜT	DÜZEY
Özürsüz Devamsızlığı	0-5 gün
	5,5-10 gün
	10,5-15 gün
	15,5-20 gün
	20 günden fazla

vi. Yerel yerleştirmede son ölçüt olarak yaşça küçük olan öğrenciler öncelikle yerleştirilecektir.

➤ Kendi kayıt alanımızdaki okulu yazdığımızda her zaman için daha avantajlıyız. Okulda bulunmuş olduğumuz dönem sayısı önemli.

➤ Tercih önceliği yani en çok istediğimiz okulu ilk sıraya yazmamız bize avantaj sağlayacaktır.

➤ Okul başarı puanı yüksek olan öğrenci düşük öğrenciye göre daha avantajlıdır.

➤ Devamsızlık sayısına göre düzey oluşturulmaktadır. 0-5 gün arası devamsızlığı olanlar en avantajlıdır. **0 yüzden gereksiz devamsızlık yapılmamalıdır.**

➤ Her şartın eşit olması gibi bir durumu söz konusu olursa son ölçüt olarak yaşa bakılacak ve yaş küçük olan yerleşecektir.

GÜZEL SANATLAR LİSESİNE YERLEŐTİRME NASIL OLACAK



➤ **Güzel Sanatlar lisesinde** Resim ve Müzik olmak üzere iki bölüm vardır.

➤ **Güzel Sanatlar Lisesi** kendi yaptığı yetenek sınavı sonucunda öğrenci almaktadır.

SPOR LİSESİNE YERLEŐTİRME NASIL OLACAK

- Spor lisesi adrese dayalı olmaksızın başvuran öğrenciler arasından kendi yaptığı yetenek sınavı ile öğrenci seçmektedir.
- Yetenek Sınavı içeriđi komisyon tarafından her yıl sınavdan önce belirlenmektedir.

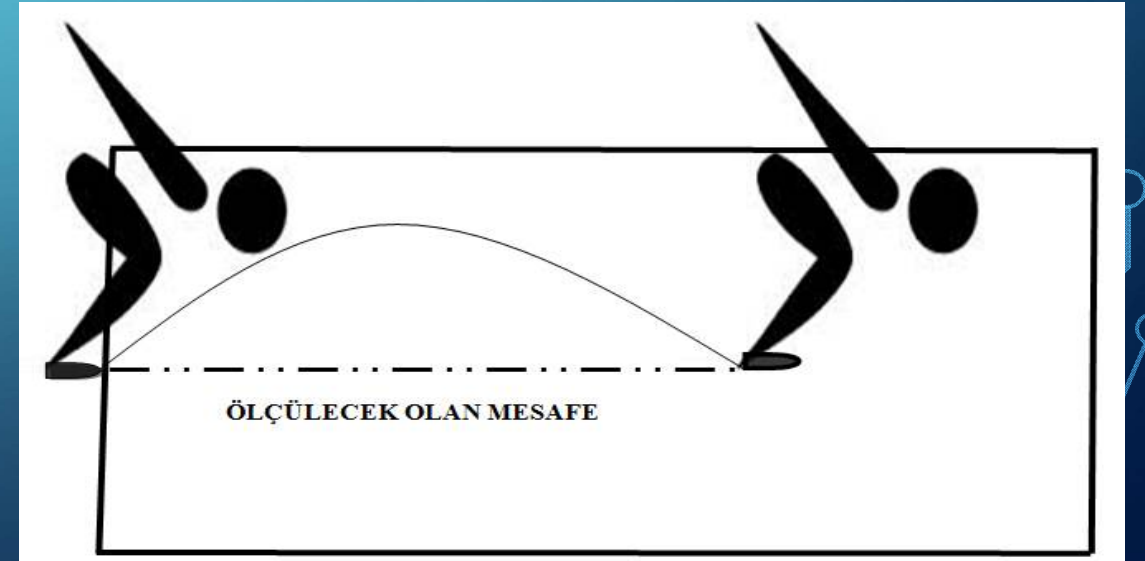
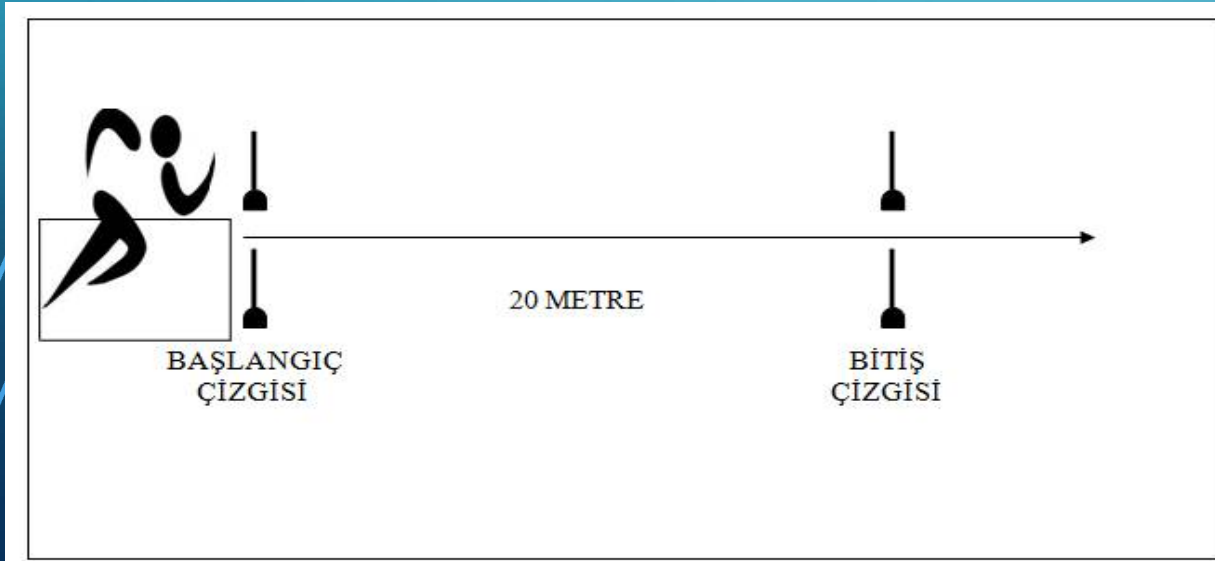

SUNUMUMUZ BİTMİŐTİR

EMRE ALTIPARMAK

Okul Psikolojik DanıŐmanı ve Rehberlik Öğretmeni

Zenginova Ortaokulu

Psikolojik DanıŐma ve Rehberlik Servisi

DinlediĐiniz İin TEŐEKKŐRLER...